



XVI CORSO TRIENNALE DI AGOPUNTURA VETERINARIA

Milano 2023/2026

462 ORE DI LEZIONI
TEORICO – PRATICHE:
244 ORE DI TEORIA
88 ORE DI PRATICA
SULL'ANIMALE
**150 ORE DI ATTIVITA'
CLINICA SUPERVISIONATA E
LABORATORI DI
APPROFONDIMENTO
ONLINE**



POSSIBILITA' INSERIMENTO
IN ELENCO FNOVI

ESONERO ECM
PER I TRE ANNI

Web: www.siav-itvas.org/wp/corsi
Email: siavsegreteria@gmail.com

Obiettivi del corso

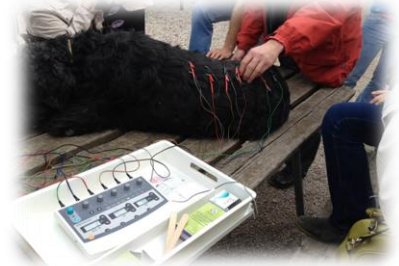

- ✘ **Apprendere i principi fondamentali della Medicina Tradizionale Cinese**
- ✘ **Apprendere come la Medicina Tradizionale Cinese si è evoluta in Occidente**

- ✘ **Formare Medici Veterinari agopuntori che siano in grado di affiancare le possibilità diagnostiche e terapeutiche della MVTC alla pratica quotidiana convenzionale creandone una proficua integrazione**

- ✘ **Il corso è riservato ai medici veterinari con abilitazione professionale**
 - ✘ **È obbligatoria la frequenza del 75% delle lezioni**
 - ✘ **Alla fine di ogni anno è previsto un esame teorico-pratico**
- ✘ **Per conseguire il Diploma è richiesto di discutere una tesi a fine corso**



ELENCO FNOVI

✿ Il corso rispetta le linee guida riportate nel Documento della Federazione Nazionale Ordini Veterinari Italiani (FNOVI) “Linee Guida inerenti l'applicazione dell'art. 51 del Codice Deontologico - Appendice Medicine non Convenzionali e Medicina Comportamentale” Gennaio 2009 Seconda Applicazione, in termini di monte ore, suddivisione delle ore in attività teorica e pratica e formazione del corpo docenti



✿ A seguito del conseguimento del diploma , se iscritti all'ordine da almeno 3 anni, si potrà essere inseriti nell'**elenco FNOVI** come "**Medici Veterinari con particolari competenze in medicina tradizionale cinese – agopuntura**"

<http://www.fnovi.it/albi-e-iscritti/ricerca-iscritti-per-ambiti-professionali?ambito=6>



Programma del corso – I ANNO

DATA	SABATO	DOMENICA
18-19 Novembre 2023	BASI di MEDICINA TRADIZIONALE CINESE I	BASI di MEDICINA TRADIZIONALE CINESE I
9-10 Dicembre 2023	BASI di MEDICINA TRADIZIONALE CINESE II	BASI di MEDICINA TRADIZIONALE CINESE II
20-21 Gennaio 2024	MOVIMENTO LEGNO	MOVIMENTO FUOCO
24-25 Febbraio 2024	ESERCITAZIONE PICCOLI ANIMALI	ESERCITAZIONE CAVALLI/BOVINI
16-17 Marzo 2024	MOVIMENTO FUOCO FUNZIONALE	MOVIMENTO TERRA
20-21 Aprile 2024	ESERCITAZIONE PICCOLI ANIMALI	ESERCITAZIONE CAVALLI/BOVINI
18-19 Maggio 2024	MOVIMENTO METALLO	MOVIMENTO ACQUA
15-16 giugno 2024	ESERCITAZIONE PICCOLI ANIMALI	ESERCITAZIONE CAVALLI/BOVINI
7 luglio 2024	ESAMI TEORICO PRATICI	



Argomenti II e III ANNO

TEORIA II ANNO	TEORIA III ANNO
EMBRIOLOGIA E MERIDIANI CURIOSI	PUNTI FUORI MERIDIANO , NEUROLOGIA
MERIDIANI SECONDARI	PATOLOGIE UROGENITALI, RESPIRATORIO, DERMATOLOGIA
DIAGNOSI DELLE QUATTRO FASI	ANESTESIOLOGIA, AURICOLOTERAPIA, ONCOLOGIA, EMERGENZE
DIAGNOSI DELLE OTTO REGOLE	GASTROENTEROLOGIA, CLINICA DEL CAVALLO, COMPORTAMENTO
FISIOPATOLOGIA dei FU	ORTOPEDIA, PATOLOGIE DELL' OCCHIO, ENDOCRINOLOGIA
FISIOPATOLOGIA degli ZANG	DIETETICA/FITOTERAPIA CARDIOLOGIA, EMATOLOGIA, IMMUNOLOGIA
SINDROMI SEI LIVELLI ENERGETICI	PRINCIPALI DI ELETTROAGOPUNTURA PRATICA CLINICA, ESOTICI
AGOPUNTURA SCIENTIFICA + TESI	TERAPIE MANUALI (TUINA E SHIATSU)

**+ 64 ORE DI ESERCITAZIONI PRATICHE SU
CASI CLINICI REALI E
POSSIBILITÀ DI EFFETTUARE DIAGNOSI E
TERAPIA SOTTO LA GUIDA DEI DOCENTI**



Sede del corso

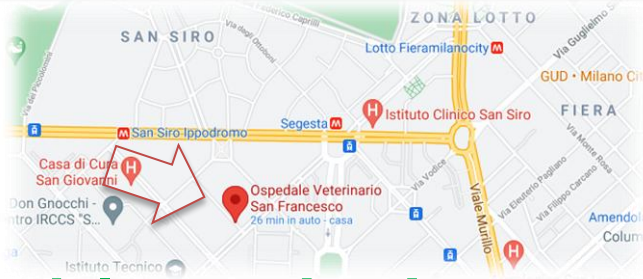

Ospedale veterinario S. Francesco (via Isaac Newton 2, Milano - fermata Segesta della linea M5 "lilla")

Per chi volesse è prevista la frequenza di parte delle
lezioni teoriche in modalità **online**



**Le esercitazioni pratiche sui piccoli
animali si svolgeranno presso
l'Ospedale San Francesco o in
strutture situate a Milano**

**Le esercitazioni pratiche sui cavalli e
sui bovini si svolgeranno in
strutture situate nelle vicinanze**

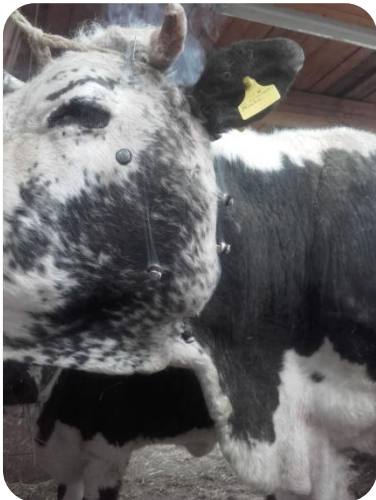

Docenti del corso



Roberta Pozzi
DVM, docente e presidente
S.I.A.V., fisiatra



Eliana Amorosi
DVM, docente e direttore
dei corsi S.I.A.V.



Gudi Mayr-Boninsegna
Docente S.I.A.V.



Marco Testa
DVM, docente S.I.A.V.



Nicoletta Chierichetti
Docente S.I.A.V.



Marta Rostagno
DVM, docente S.I.A.V.



Claudia Pisor
Docente S.I.A.V.

Docenti del corso



Antonino Catania
Docente S.I.A.V.



Francesca Parisi
DVM, docente S.I.A.V.



Maria Chiara Lietti
Docente S.I.A.V.



Chiara Cassis
DVM, docente S.I.A.V.

Materiale didattico e iscrizioni

Tutti gli iscritti avranno a disposizione:

- **DISPENSA INTRODUTTIVA AL I ANNO**
- **POWER POINT DELLE LEZIONI**
- **TAVOLE DEI MERIDIANI E DEGLI AGOPUNTI DELLA SPECIE DI INTERESSE (CANE/CAVALLO/BOVINO)**
- **ATLANTE CON LA LOCALIZZAZIONE, FUNZIONE ENERGETICA E IMPIEGO CLINICO DEGLI AGOPUNTI**
- **ANALISI STATISTICA DELLA TESI SPERIMENTALE A QUOTA RIDOTTA E POSSIBILITÀ DI PUBBLICARE IL PROPRIO LAVORO**
- **UN DOCENTE TUTOR PER TUTTO IL PERCORSO DI STUDI**

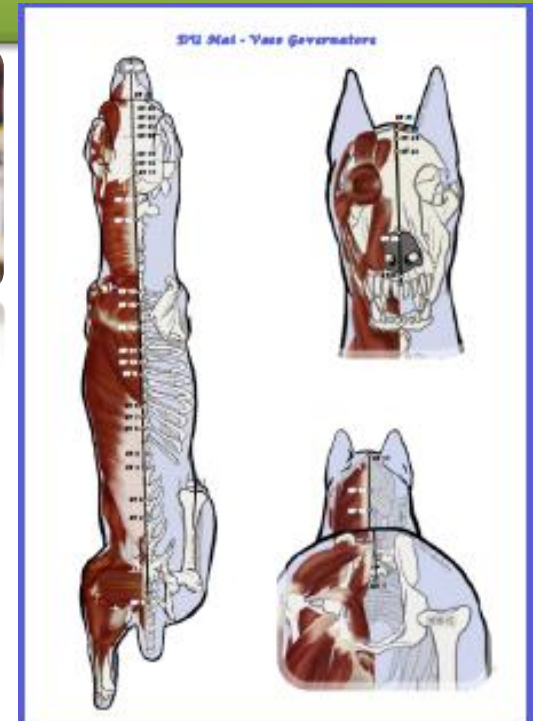

- ✚ **L'iscrizione si effettua online all'indirizzo: www.sia-v-itvas.org/wp/corsi/**
- ✚ **Quota d'iscrizione: 2400 € (in 2 rate da 1200 €, la 1° all'atto di iscrizione, la 2° entro il 28/02/24)**
- ✚ **Ai soci SIVE è riservata una scontistica del 10% per i 3 anni di corso (1080 € +1080 € o 2160 €/anno)**
- ✚ **Termine per l'iscrizione: 16 ottobre 2023**
- ✚ **Iscrizioni a numero chiuso (max 32 iscritti)**
- ✚ **All'atto di iscrizione andrà allegato: -copia del bonifico della prima rata - copia dell'attestato di laurea in Medicina Veterinaria o del tesserino dell'ordine - copia del codice fiscale**
- ✚ **Le lezioni teoriche verranno attivate in presenza solamente con la partecipazione del 50% degli iscritti al corso. Diversamente le lezioni teoriche si svolgeranno in modalità online per tutti.**